



***Passo a Passo para emitir o laudo
via Internet***

1- Procurar o seu navegador para acesso à internet, o mesmo pode ser o Internet

Explorer  ou Mozilla .

2- Clicar na barra de endereço e escrever o site do laboratório (www.saopaulopatologia.com.br) da forma que esta apresentada na tela abaixo:



The screenshot shows the website for Laboratório São Paulo. At the top, there is a navigation menu with links for UNIDADES, EXAMES, SERVIÇOS, CONVÊNIOS, INSTITUCIONAL, NOTÍCIAS, and CONTATO. Below the menu is a banner with the text "Nosso resultados inspiram precisão de quem tem Muita experiência". In the foreground, there is a "Resultado de Exames" login form with fields for "Login" and "Senha", and a "LOGAR" button. To the right, there is a "Unidades" section with a dropdown menu labeled "Escolha:". Two arrows point from the login form fields to the text in step 3.

3- Nesta mesma tela você irá digitar o Login e Senha que estão impressos no protocolo que recebeu no momento da finalização da sua coleta. Abaixo a tela representará o local exato:

Laboratório São Paulo - Patologia Clínica (31) 2126-0100
RUA DOS OTONI, 826 BAIRRO SANTA EFIGÊNIA

Resultados, acesse nosso site: www.saopaulopatologia.com.br Resultado(s) a partir:

Protocolo do Paciente **Login: R309166** **Senha: 17954797** 19/07/2010 após 18:00hrs

Paciente: **TESTE** Sexo/Idade: **M / 27** Identidade: **MG 1284545**

Endereço: Telefone: **00000**

Ordem de Serviço: **110.52154** Atendimento: 13/07/2010 12:18 Atendente: **LPEDROSA** Convênio: **GOOD LIFE**

Médico Solicitante: **JOSE EUCLIDES FRANCO RIBEIRO**

Observações:

"Agende sua coleta domiciliar pelo nosso site."
O prazo para entrega ou coleta de material pendente é de 07 dias úteis

Exames	Material	Setor / Qtde	Coleta	Prioridade
GLICOSE	Plasma Fluoreta:	PLASMA FLU - 1		Normal
	Quant.Total de Etiquetas:	1		

Total de Exames: 1

É imprescindível a apresentação deste protocolo para entrega dos resultados.

Folha: 1 / 1 Emissão: 16/07/2010 10:48:38

4- Após digitar o Login e Senha nos locais descritos acima, você irá entrar na sua pagina de resultados. Abaixo uma apresentação dos campos.

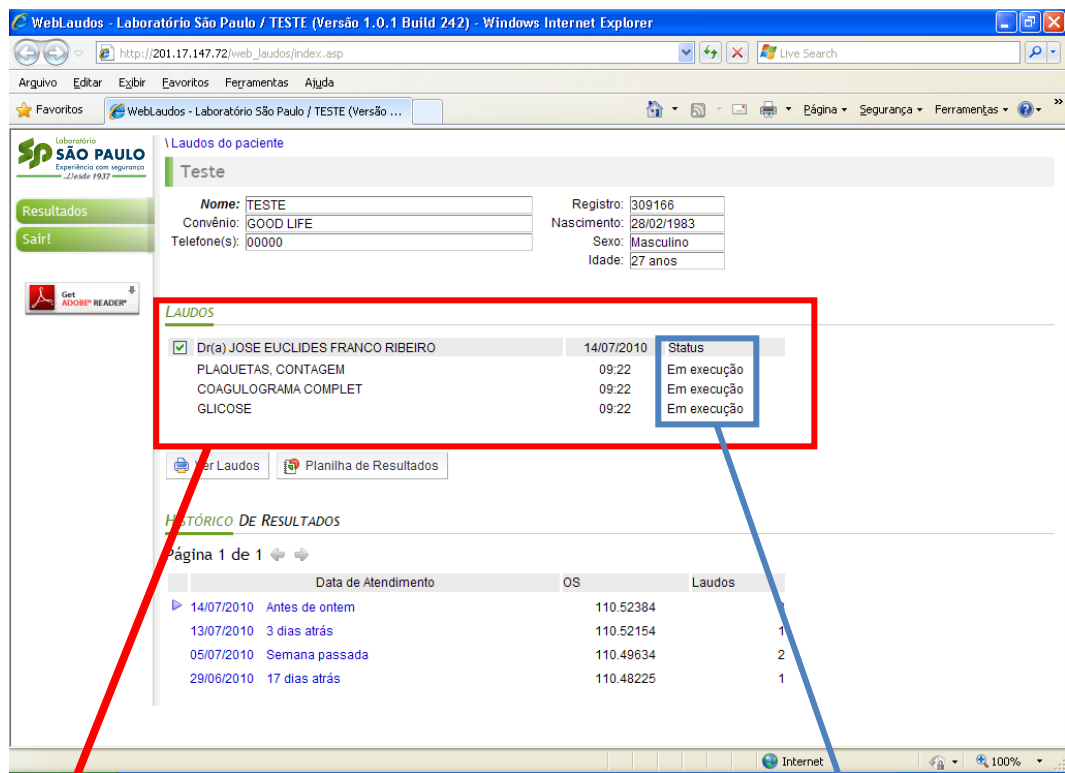

Nesta área irá aparecer os seus últimos exames realizados no laboratório.

Este Status significa como está o seu exame no laboratório. Abaixo a explicação dos Status.

- Em execução: o exame esta sendo realizado.
- Pendente: laboratório aguardando amostra biológica.
- Resultado Disponível: estão prontos.

5- Para a visualização deste laudo você terá que ter instalado na sua máquina o programa Adobe Reader que serve para visualizar arquivos em PDF. Caso seu computador não possua este programa, você deverá clicar no ícone que se encontra na tela inicial, abaixo indicado para instalá-lo.

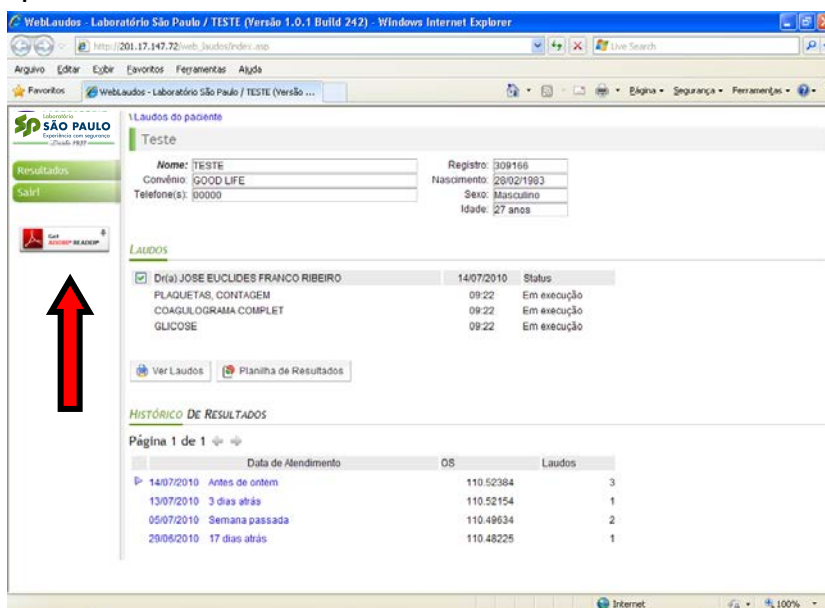

Para a instalação, basta seguir os passos que são informados no site do fabricante do mesmo.

6- Para visualizar o laudo, clicar no botão sinalizado na tela abaixo (Ver Laudos).

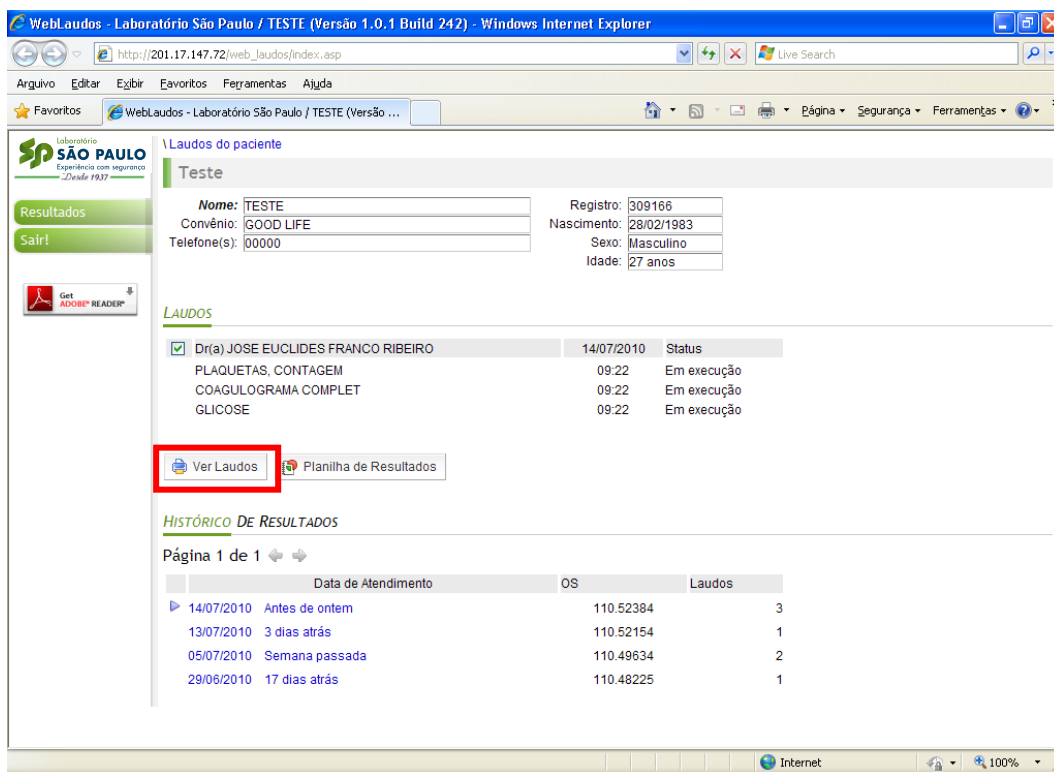

7- Irá abrir uma nova tela para a impressão do laudo. Confira abaixo como deverá proceder para imprimir.



OBS: Para mandar para a impressora clicar no botão acima e selecionar qual impressora deseja imprimir.

8 - Você poderá retirar laudos anteriores que foram realizados no laboratório. Veja na imagem abaixo o local. Basta clicar na data desejada e realizar o processo do tópico 6 e 7.

The screenshot shows a web browser window displaying the 'WebLaudos' application. The page title is 'WebLaudos - Laboratório São Paulo / TESTE (Versão 1.0.1 Build 242)'. The browser address bar shows 'http://201.17.147.72/web_laudos/index.asp'. The page content includes a sidebar with 'Resultados' and 'Saí!' buttons, and a main area with 'Laudos do paciente' and 'Teste' sections. The 'Teste' section contains patient details: Nome: TESTE, Convênio: GOOD LIFE, Telefone(s): 90000, Registro: 300166, Nascimento: 28.02.1983, Sexo: Masculino, Idade: 27 anos. Below this is a 'LAUDOS' section with a table of tests: 'Dta(s) JOSE EUCLIDES FRANCO RIBERO' (14/07/2010), 'PLAQUETAS, CONTAGEM' (09:22, Em execução), 'COAGULOGRAMA COMPLET' (09:22, Em execução), and 'GLUCOSE' (09:22, Em execução). At the bottom, there is a 'Historico De Resultados' section with a table showing a list of previous results. A red box highlights this table.

Historico De Resultados			
Página 1 de 1			
	Data de Atendimento	OS	Laudos
▶	14/07/2010 Antes de ontem	110.52384	3
▶	13/07/2010 3 dias atrás	110.52154	1
▶	06/07/2010 Semana passada	110.49634	2
▶	29/06/2010 17 dias atrás	110.48225	1

FIM